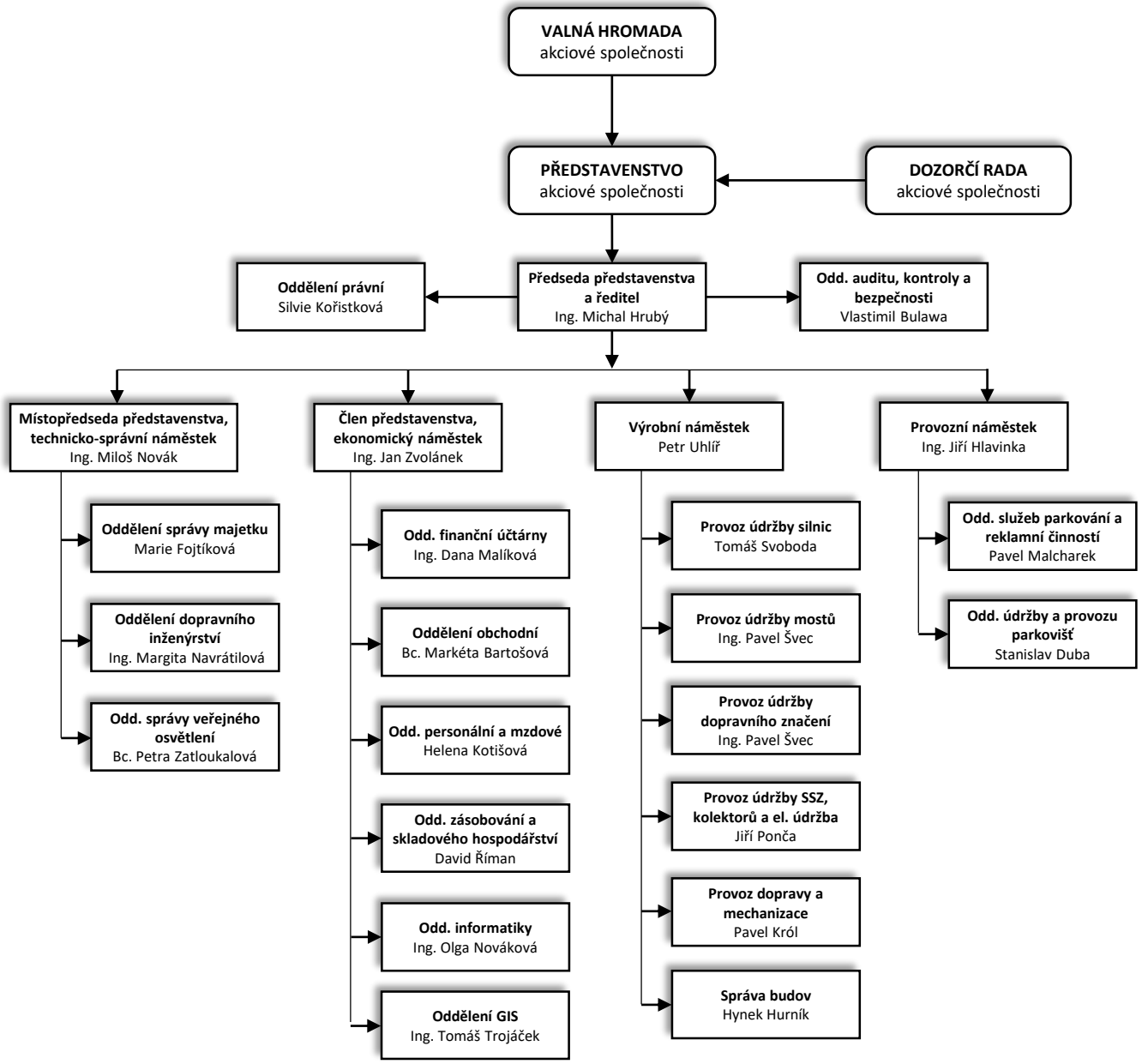
VALNÁ HROMADA
akciové společnosti
PŘEDSTAVENSTVO
akciové společnosti
DOZORČÍ RADA
akciové společnosti
Oddělení právní
Silvie Kořistková
Předseda představenstva a ředitel
Ing. Michal Hrubý
Odd. auditu, kontroly a bezpečnosti
Vlastimil Bulawa
Místopředseda představenstva, technicko-správní náměstek
Ing. Miloš Novák
Člen představenstva, ekonomický náměstek
Ing. Jan Zvolánek
Výrobní náměstek
Petr Uhlíř
Provozní náměstek
Ing. Jiří Hlavinka
Oddělení správy majetku
Marie Fojtíková
Oddělení dopravního inženýrství
Ing. Margita Navrátilová
Odd. správy veřejného osvětlení
Bc. Petra Zatloukalová
Odd. finanční účtárny
Ing. Dana Malíková
Oddělení obchodní
Bc. Markéta Bartošová
Odd. personální a mzdové
Helena Kotišová
Odd. zásobování a skladového hospodářství
David Říman
Odd. informatiky
Ing. Olga Nováková
Oddělení GIS
Ing. Tomáš Trojáček
Provoz údržby silnic
Tomáš Svoboda
Provoz údržby mostů
Ing. Pavel Švec
Provoz údržby dopravního značení
Ing. Pavel Švec
Provoz údržby SSZ, kolektorů a el. údržba
Jiří Ponča
Provoz dopravy a mechanizace
Pavel Król
Správa budov
Hynek Hurník
Odd. služeb parkování a reklamní činností
Pavel Malcharek
Odd. údržby a provozu parkovišť
Stanislav Duba